Neuheiten

Kollektion

Hot tubs
Saunas
Ice bath
Accessories

TUINDECO
LEADING IN GARDEN PRODUCTS

Eisbad

Spezifikationen

Artikelnummer:	P159809
Holzstärke:	18 mm
Holzart:	gehobelt Kiefernholz, thermisch modifiziert
Durchmesser Innenseite:	ø87,5 cm
Durchmesser Außenseite:	ø101,5 cm
Höhe Innenseite:	91 cm
Höhe Außenseite:	105 cm
Gesamtbreite inkl. Pumpe:	151,5 cm
Inhalt:	bis zu 470 ltr Wasser
Befestigungsmaterialien inbegriffen:	Ja
Vormontiert geliefert:	Ja
Inklusive:	Wärme- und Kühlpumpe (3~45°C), App-gesteuert, Thermocover, Polyester-Innenwanne anthrazitfarben und Treppe

Inklusive Thermocover

Zusatzinformation Pumpe unter einer Außentemperatur von 25°C

Aufwärmen Wassertemperatur zu Beginn 1°C, Aufheizen auf 45°C dauert +/-5 Stunden, ca. 7°C in einer Stunde - bei aufgesetztem Deckel!

Abkühlung Startwassertemperatur 15°C, Abkühlung auf 3°C dauert +/-4 Stunden, ca. 5°C in einer Stunde - mit aufgesetztem Deckel!

Scannen Sie für weitere Informationen und einen Eindruck von diesem Produkt ->

Hot Tub Thermo

Specificaties

Artikelnummer:	P160515 (eingebautem Holzofen) P160516 (Außen-Holzofen)	**Befestigungs-materialien inbegriffen:**	Ja
Dicke Holz:	42 mm	**Vormontiert geliefert:**	Nein
Holzart:	gehobelt Kiefernholz, thermisch modifiziert	**Inklusive:**	Schutzdeckel, PVC-Liner graue, Alu-Holzofen, Rohr, Treppe und Ablasshahn
Durchmesser Innenseite:	ø176 cm		
Durchmesser Außenseite:	ø185 cm		
Höhe Innenseite:	98 cm		
Höhe Außenseite:	104 cm		

Spezifikationen des Alu-Holzofen

Heizungskapazität:	eingebautem Holzofen 25 kW Außen-Holzofen 35 kW	**Material:**	rostfreier Stahl 'RST AISI 304'
		Zertifizierung:	CE-zertifiziert

Zubehör

P009751 Filtersystem

P009759 Aschenschaufelset

Scannen Sie für weitere Informationen und einen Eindruck von diesem Produkt ->

Hot Tub Deluxe quadratisch

Inklusive Thermocover

Spezifikationen

Artikelnummer:	P159808
Dicke Holz:	18 mm
Holzart:	gehobelt Kiefernholz, thermisch modifiziert
Durchmesser Innenseite:	ø177 cm
Durchmesser Außenseite:	ø205 cm
Höhe Innenseite:	99 cm
Höhe Außenseite:	110 cm
Befestigungsmaterialien inbegriffen:	Ja
Vormontiert geliefert:	Ja
Inklusive:	Thermocover, Polyester-Innenwanne anthrazitfarben, Holzofen aus rostfreiem Stahl, Rohr, Treppe, LED-Beleuchtung, digitales Thermometer und Sprudelsystem

Spezifikationen des Alu-Holzofen

Heizungskapazität:	35 kW
Material:	rostfreier Stahl 'RST AISI 304'
Zertifizierung:	CE-zertifiziert

Zubehör

P009751 Filtersystem

P009759 Aschenschaufelset

Scannen Sie für weitere Informationen und einen Eindruck von diesem Produkt ->

Pool LED-Beleuchtung

P005871 Pool LED-Beleuchtung
RGB AC 12V/18V (pro Stück)
P005872 Transformator 30W

Winterabdeckung

Schützt Ihren Pool gegen hereinwehenden Schmutz

Schrank

P158756 Schrank Saliña
122 x 94 x 114 cm

Kühlt ab.

Unsere Holzpools können auf unterschiedliche Weise installiert werden: im Freien oder in der Halle, freistehend oder in den Boden eingelassen. Für ein noch luxuriöseres Erlebnis können Sie den Pool mit einer stimmungsvollen Poolbeleuchtung, dem Saliňa-Lagerschuppen, einer Winterabdeckung und Edelstahlecken zur zusätzlichen Verstärkung ergänzen!

Sehen Sie, wie man den Pool aufstellt!

Edelstahlzäune

Verleihen Sie dem Pool eine zusätzliche Verstärkung!

Innensauna Alaska Corner

Spezifikationen

Artikelnummer:	P159810 P159811 (infra+)
Wandstärke:	40 mm
Holzart:	Fichtenholz
Firsthöhe:	204 cm
Glas:	gehärtetes Einfachglas
Türtyp:	einzelne Glastür
Holzboden:	Nein
Saunabänke:	2 Ebenen, Lindenholz
Dach:	Fichtenholz Dachelementen met Dachrand
Inklusive:	verstellbares Kopfteil, 2 Kopfstützen, Lüftungsschlitz, Rückenlehnen, Zwischenbankplatte, Heizungsschutzgitter, Bodengitter, Lampe, Montagezeichnungen und Befestigungsmaterial

Ofen

Siehe Seite 62 für die Ofenmatrix mit der Auswahl zwischen Holzofen und verschiedenen Elektroheizung

Spezifikationen Alaska Corner

Anzahl der Personen:	5

Spezifikationen Alaska Corner infra +

Anzahl der Personen:	5
Inklusive:	2 IR-Strahler mit rotem Licht und Vollspektrum je 350 W (inkl. Holz Rückenlehne)

Zubehör

weitere Informationen auf Seite 64

LED-Set sauna	P159807
Sauna-Zubehörset:	P020958
Harvia Saunakissen:	P058915
Harvia Badetuch grau:	P058916
Harvia Handtuch rot:	P058917
Harvia Sauna-Zubehörset:	P058921
Harvia Düfte:	P058919
Harvia Sauna-Pflegeset:	P058918

Alaska Corner

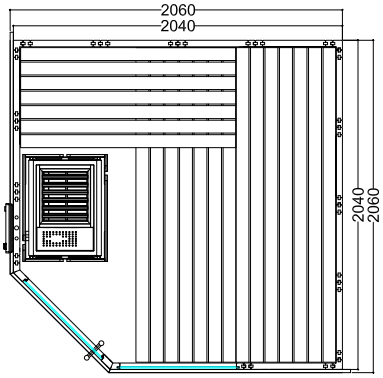

Alaska Corner infra +

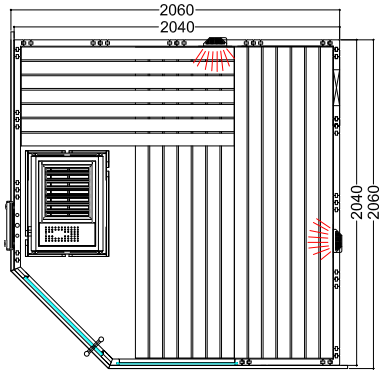

Scannen Sie für weitere Informationen und einen Eindruck von diesem Produkt ->

Innensauna Family

Spezifikationen

Artikelnummer:	P159812 (type M) P159813 (type L)
Wandstärke:	40 mm
Holzart:	Fichtenholz
Firsthöhe:	204 cm
Glas:	gehärtetes Einfachglas
Türtyp:	einzelne Glastür
Holzboden:	Nein
Saunabänke:	2 Ebenen, Lindenholz
Dach:	Fichtenholz Dachelementen
Inklusive:	1 Kopfstütze, Lüftungsschlitz, Heizungsschutzgitter, LED-Beleuchtung in Dachträgerleiste, Montagezeichnungen und Befestigungsmaterial

Spezifikationen type M

Anzahl der Personen: 3

Spezifikationen type L

Anzahl der Personen: 5

Ofen 190E

Heizungskapazität:	9 kW
Ofen:	Für trocken sauna mit Rauminhalt von 8-14 m³
Inklusive:	Bedienfeld, ECO-Vollspektrum-Infrarotstrahler und Saunasteine

Family M

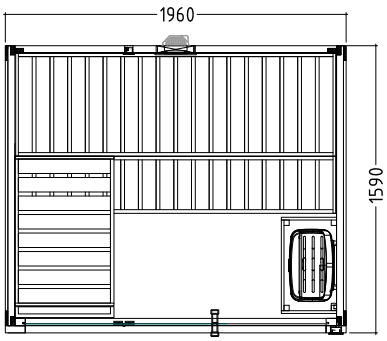

Family L

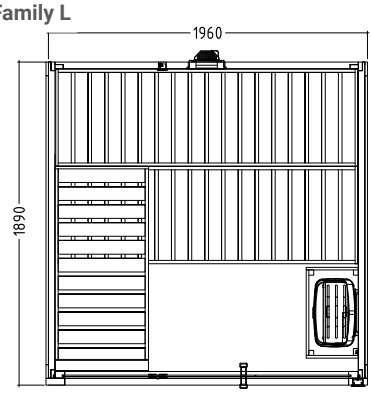

Zubehör

weitere Informationen auf Seite 64

LED-Set sauna	P159807
Sauna-Zubehörset:	P020958
Harvia Saunakissen:	P058915
Harvia Badetuch grau:	P058916
Harvia Handtuch rot:	P058917
Harvia Sauna-Zubehörset:	P058921
Harvia Düfte:	P058919
Harvia Sauna-Pflegeset:	P058918

Scannen Sie für weitere Informationen und einen Eindruck von diesem Produkt ->

Innensauna Panorama

Spezifikationen

Artikelnummer:	P159814 (type S) P159815 (type L)
Wandstärke:	65 mm
Holzart:	Fichtenholz
Firsthöhe:	201 cm
Glas:	gehärtetes Einfachglas
Türtyp:	einzelne Glastür
Holzboden:	Nein
Saunabänke:	2 Ebenen, Lindenholz
Inklusive:	2 Kopfstützen, Lüftungsschlitz, Rückenlehnen, Zwischenbankplatte, Wärmeschutzgitter, Bodenrost, Lampe, Montagezeichnungen und Befestigungsmaterial

Ofen

Siehe Seite 62 für die Ofenmatrix mit der Auswahl zwischen Holzofen und verschiedenen Elektroheizung

Spezifikationen type S

Anzahl der Personen: 4

Spezifikationen type L

Anzahl der Personen: 5

Zubehör

weitere Informationen auf Seite 64

LED-Set sauna	P159807
Sauna-Zubehörset:	P020958
Harvia Saunakissen:	P058915
Harvia Badetuch grau:	P058916
Harvia Handtuch rot:	P058917
Harvia Sauna-Zubehörset:	P058921
Harvia Düfte:	P058919
Harvia Sauna-Pflegeset:	P058918

Panorama S

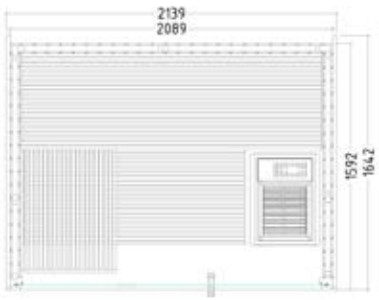

Panorama L

Scannen Sie für weitere Informationen und einen Eindruck von diesem Produkt ->

* Exklusiver Saunaofen
(Ofen Siehe Seite 62)

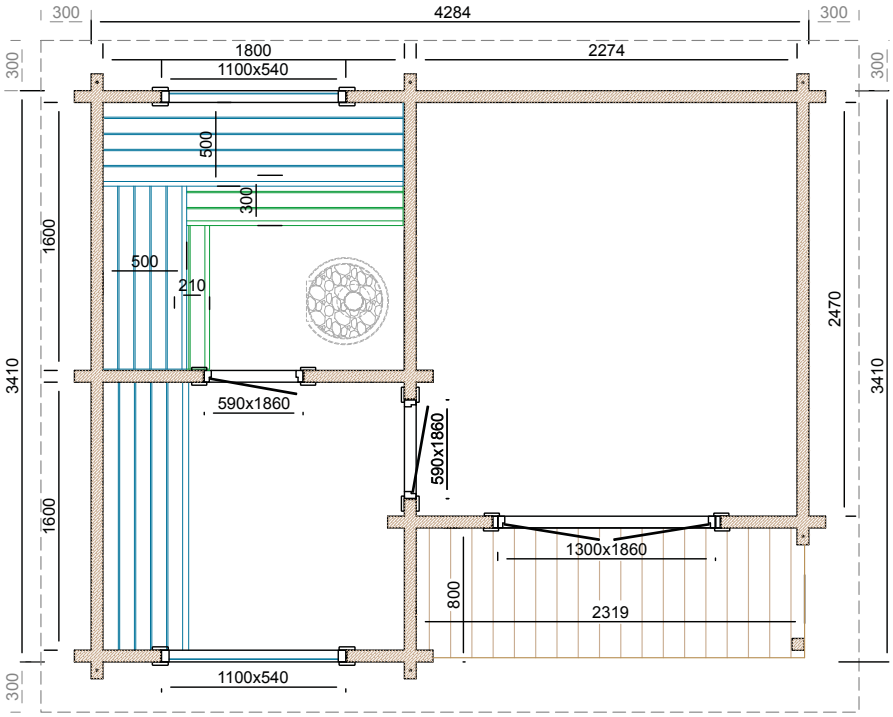

Saunahaus Juuka

Spezifikationen

Artikelnummer:	P015075	**Außentür:**	abschließbare Doppeltür aus Holz mit gehärtetes Isolierglas
Wandstärke:	40 mm		
Holzart:	unbehandelt, gehobelt Fichtenholz	**Innerer Boden**	Fichtenholzdielen
Abmessung:	420 x 332 cm	**Äußerer Boden:**	Imprägnierte Fichtenholzdielen
Anzahl Fenster:	2 (zu öffnen) gehärtetes Isolierglas	**Saunabänke:**	2 Ebenen, Erlenholz
Dacheindeckung*:	Dachschindeln, 10 Pakete	**Dach:**	Dachschalung aus Fichte
Innentür:	Einzeltür aus Holz mit gehärtetes bronzeglas	**Inklusive:**	Montagezeichnungen und Befestigungsmaterialien

Ofen

Siehe Seite 62 für die Ofenmatrix mit der Auswahl zwischen Holzofen und verschiedenen Elektroheizung

Zubehör

weitere Informationen auf Seite 64

Rückenlehnen aus Erlenholz 1 Stück:	P009730	**Harvia Saunakissen:**	P058915
Rückenlehnen aus Erlenholz 2 Stücke:	P009725	**Harvia Badetuch grau:**	P058916
Rückenlehnen aus Erlenholz 3 Stücke:	P009748	**Harvia Handtuch rot:**	P058917
Zusätzliches Fenster (zu öffnen) 110 x 54 cm:	P009726	**Harvia Sauna-Zubehörset:**	P058921
Saunaleuchte:	P020959	**Harvia Düfte:**	P058919
LED-Set sauna:	P159807	**Harvia Sauna-Pflegeset:**	P058918
Sauna-Zubehörset:	P020958		

*) Zuschlag

Scannen Sie für weitere Informationen und einen Eindruck von diesem Produkt ->

Saunahaus Tampere - M

Spezifikationen

Artikelnummer:	P015066
Wandstärke:	40 mm
Holzart:	unbehandelt, gehobelt Fichtenholz
Abmessung:	312 x 208 cm
Vordachmaße:	82,6 cm
Firsthöhe:	ca. 260 cm
Anzahl Fenster:	3 (fest) gehärtetes Isolierglas
Dacheindeckung*:	P020594 - Dachleder, 2 Rollen P020558 - Easy-roofing, 4 Rollen P020569 - EPDM
Innentür:	Einzeltür aus Holz mit gehärtetes bronzeglas
Außentür:	abschließbare Einzeltür aus Holz mit gehärtetes Isolierglas
Innerer Boden	Fichtenholzdielen
Äußerer Boden:	Imprägnierte Fichtenholzdielen
Saunabänke:	2 Ebenen, Erlenholz
Dach:	Dachschalung aus Fichte
Inklusive:	Bodengitter aus Metall für Kondenswasser, Montagezeichnungen und Befestigungsmaterialien

Ofen

Siehe Seite 62 für die Ofenmatrix mit der Auswahl zwischen Holzofen und verschiedenen Elektroheizung

Zubehör

weitere Informationen auf Seite 64

Rückenlehnen aus Erlenholz 1 Stück:	P009730
Sauna-Zubehörset:	P020958
Saunaleuchte:	P020959
LED-Set sauna:	P159807
Zusätzliches Fenster (zu öffnen) 110 x 54 cm:	P009726
Harvia Saunakissen:	P058915
Harvia Badetuch grau:	P058916
Harvia Handtuch rot:	P058917
Harvia Sauna-Zubehörset:	P058921
Harvia Düfte:	P058919
Harvia Sauna-Pflegeset:	P058918
LED-Set sauna:	P159807

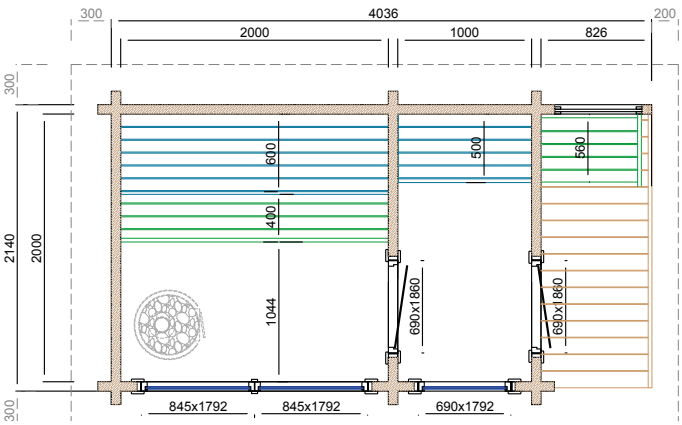

*) Zuschlag

Scannen Sie für weitere Informationen und einen Eindruck von diesem Produkt ->

Saunahaus Tampere - L

Spezifikationen

Artikelnummer:	P015068
Wandstärke:	40 mm
Holzart:	unbehandelt, gehobelt Fichtenholz
Abmessung:	412 x 208 cm
Vordachmaße:	82,6 cm
Firsthöhe:	ca. 260 cm
Anzahl Fenster:	4 (fest) gehärtetes Isolierglas
Dacheindeckung*:	P020594 - Dachleder, 4 Rollen P020558 - Easy-roofing, 5 Rollen P020573 - EPDM
Innentür:	Einzeltür aus Holz mit gehärtetes bronzeglas
Außentür:	abschließbare Einzeltür aus Holz mit gehärtetes Isolierglas
Innerer Boden	Fichtenholzdielen
Äußerer Boden:	Imprägnierte Fichtenholzdielen
Saunabänke:	2 Ebenen, Erlenholz
Dach:	Dachschalung aus Fichte
Inklusive:	Bodengitter aus Metall für Kondenswasser, Montagezeichnungen und Befestigungsmaterialien

Ofen

Siehe Seite 62 für die Ofenmatrix mit der Auswahl zwischen Holzofen und verschiedenen Elektroheizung

Zubehör

weitere Informationen auf Seite 64

Rückenlehnen aus Erlenholz 1 Stück:	P009730
Rückenlehnen aus Erlenholz 2 Stücke:	P009725
Sauna-Zubehörset:	P020958
Saunaleuchte:	P020959
LED-Set sauna:	P159807
Zusätzliches Fenster (zu öffnen) 110 x 54 cm:	P009726
Harvia Saunakissen:	P058915
Harvia Badetuch grau:	P058916
Harvia Handtuch rot:	P058917
Harvia Sauna-Zubehörset:	P058921
Harvia Düfte:	P058919
Harvia Sauna-Pflegeset:	P058918
LED-Set sauna:	P159807

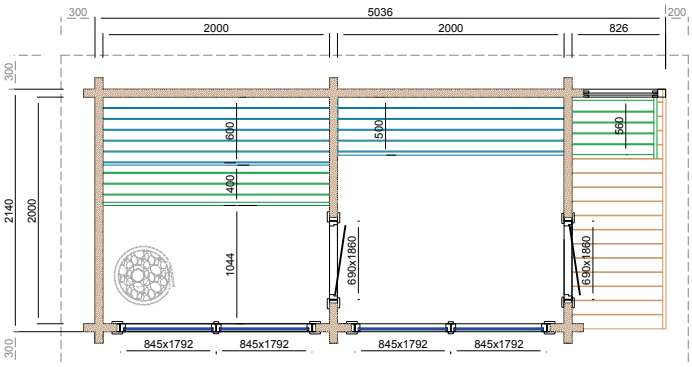

*) Zuschlag

Scannen Sie für weitere Informationen und einen Eindruck von diesem Produkt ->

Saunahaus Tampere - XL

Spezifikationen

Artikelnummer:	P015070
Wandstärke:	40 mm
Holzart:	unbehandelt, gehobelt Fichtenholz
Abmessung:	488 x 254 cm
Vordachmaße:	80 cm
Firsthöhe:	ca. 260 cm
Anzahl Fenster:	4 (fest) gehärtetes Isolierglas
Dacheindeckung*:	P020594 - Dachleder, 4 Rollen P020558 - Easy-roofing, 5 Rollen P020573 - EPDM
Innentür:	Einzeltür aus Holz mit gehärtetes bronzeglas
Außentür:	abschließbare Einzeltür aus Holz mit gehärtetes Isolierglas
Innerer Boden	Fichtenholzdielen
Äußerer Boden:	Imprägnierte Fichtenholzdielen
Saunabänke:	2 Ebenen, Erlenholz und eine L-förmige Bank aus Fichte
Dach:	Dachschalung aus Fichte
Inklusive:	Bodengitter aus Metall für Kondenswasser, Montagezeichnungen und Befestigungsmaterialien

Ofen

Siehe Seite 62 für die Ofenmatrix mit der Auswahl zwischen Holzofen und verschiedenen Elektroheizung

Zubehör

weitere Informationen auf Seite 64

Rückenlehnen aus Erlenholz 1 Stück:	P009730
Rückenlehnen aus Erlenholz 2 Stück:	P009725
Zusätzliches Fenster (zu öffnen) 110 x 54 cm:	P009726
Sauna-Zubehörset:	P020958
Saunaleuchte:	P020959
LED-Set sauna:	P159807
Harvia Saunakissen:	P058915
Harvia Badetuch grau:	P058916
Harvia Handtuch rot:	P058917
Harvia Sauna-Zubehörset:	P058921
Harvia Düfte:	P058919
Harvia Sauna-Pflegeset:	P058918
LED-Set sauna:	P159807

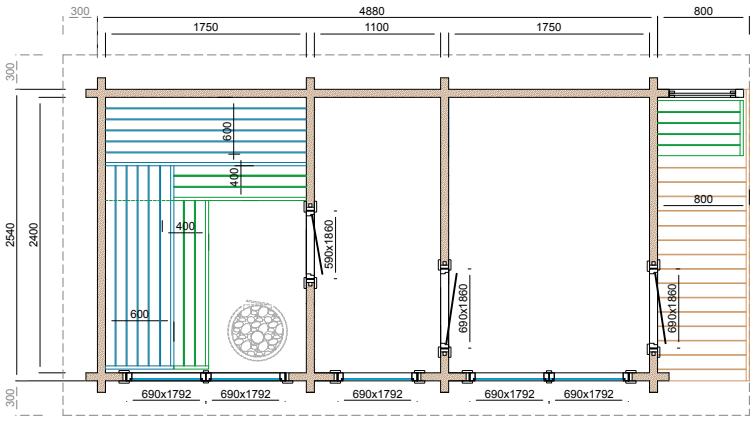

*) Zuschlag

Scannen Sie für weitere Informationen und einen Eindruck von diesem Produkt ->

Terrasse und Markise
P009729

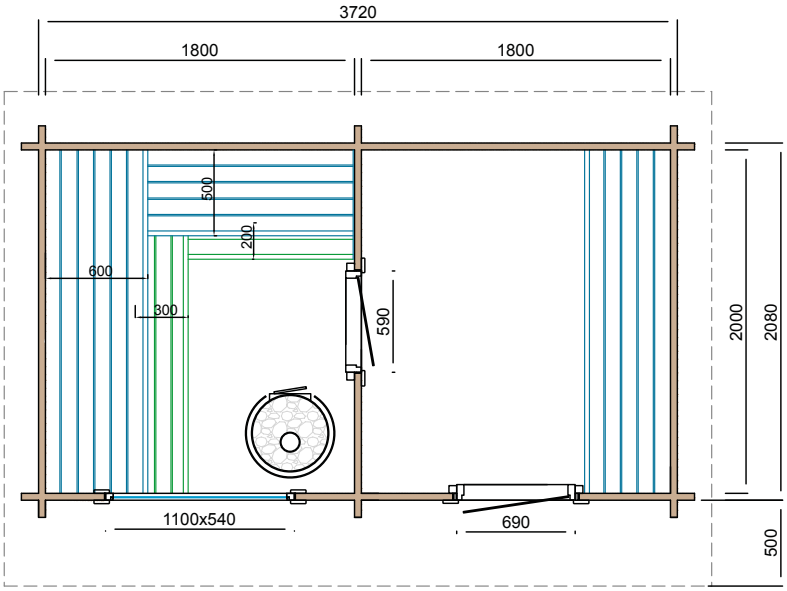

Saunahaus Jakobstad

Spezifikationen

Artikelnummer:	P015062
Wandstärke:	40 mm
Holzart:	unbehandelt, gehobelt Fichtenholz
Abmessung:	372 x 208 cm
Anzahl Fenster	1 (zu öffnen) gehärtetes Isolierglas
Firsthöhe:	ca. 245 cm
Dacheindeckung*:	P020594 - Dachleder, 2 Rollen P020558 - Easy-roofing, 4 Rollen P020570 - EPDM
Innentür:	Einzeltür aus Holz mit gehärtetes bronzeglas
Außentür:	abschließbare Einzeltür aus Holz mit gehärtetes Isolierglas
Innerer Boden	Fichtenholzdielen
Äußerer Boden:	Imprägnierte Fichtenholzdielen
Saunabänke:	2 Ebenen, Erlenholz
Dach:	Dachschalung aus Fichte
Inklusive:	Bodengitter aus Metall für Kondenswasser, Montagezeichnungen und Befestigungsmaterialien

Ofen

Siehe Seite 62 für die Ofenmatrix mit der Auswahl zwischen Holzofen und verschiedenen Elektroheizung

Zubehör

weitere Informationen auf Seite 64

Rückenlehnen aus Erlenholz 1 Stück:	P009730
Rückenlehnen aus Erlenholz 2 Stücke:	P009725
Terrasse und Markise:	P009729
Zusätzliches Fenster (zu öffnen) 110 x 54 cm:	P009726
Sauna-Zubehörset:	P020958
Saunaleuchte:	P020959
LED-Set sauna:	P159807
Harvia Saunakissen:	P058915
Harvia Badetuch grau:	P058916
Harvia Handtuch rot:	P058917
Harvia Sauna-Zubehörset:	P058921
Harvia Düfte:	P058919
Harvia Sauna-Pflegeset:	P058918
LED-Set sauna:	P159807

*) Zuschlag

Scannen Sie für weitere Informationen und einen Eindruck von diesem Produkt ->

Saunahaus Inari

Spezifikationen

Artikelnummer:	P015060
Wandstärke:	40 mm
Holzart:	unbehandelt, gehobelt Fichtenholz
Abmessung:	372 x 208 cm
Vordachmaße:	80 cm
Firsthöhe:	ca. 266 cm
Anzahl Fenster:	2 (fest) gehärtetes Isolierglas
Dacheindeckung*:	P020594 - Dachleder, 2 Rollen P020558 - Easy-roofing, 4 Rollen P020572 - EPDM
Innentür:	Einzeltür aus Holz mit gehärtetes bronzeglas
Außentür:	abschließbare Doppeltür aus Holz mit gehärtetes Isolierglas
Innerer Boden	Fichtenholzdielen
Äußerer Boden:	Imprägnierte Fichtenholzdielen
Saunabänkeen:	2 Ebenen, Erlenholz
Inklusive:	Bodengitter aus Metall für Kondenswasser, Montagezeichnungen und Befestigungsmaterialien

Ofen

Siehe Seite 62 für die Ofenmatrix mit der Auswahl zwischen Holzofen und verschiedenen Elektroheizung

Zubehör

weitere Informationen auf Seite 64

Rückenlehnen aus Erlenholz 1 Stück:	P009730
Rückenlehnen aus Erlenholz 2 Stücke:	P009725
Zusätzliches Fenster (zu öffnen) 110 x 54 cm:	P009726
Sauna-Zubehörset:	P020958
Saunaleuchte:	P020959
LED-Set sauna:	P159807
Harvia Saunakissen:	P058915
Harvia Badetuch grau:	P058916
Harvia Handtuch rot:	P058917
Harvia Sauna-Zubehörset:	P058921
Harvia Düfte:	P058919
Harvia Sauna-Pflegeset:	P058918

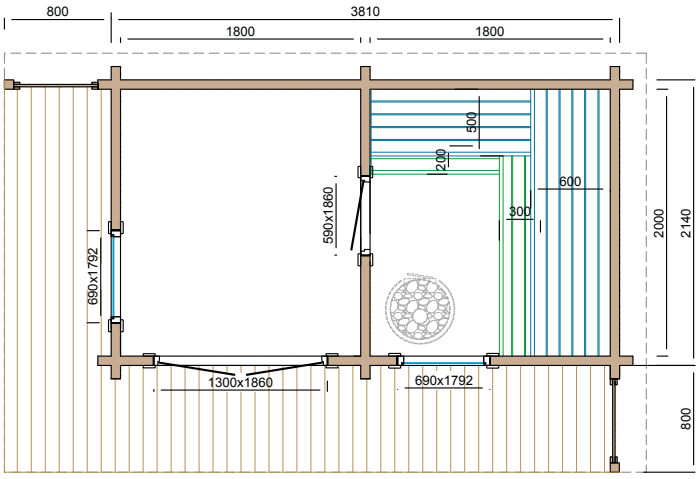

*) Zuschlag

Scannen Sie für weitere Informationen und einen Eindruck von diesem Produkt ->

Saunahaus Puolanka

Spezifikationen

Artikelnummer:	P015076
Wandstärke:	40 mm
Holzart:	unbehandelt, gehobelt Fichtenholz
Abmessung:	420 x 351 cm
Vordachmaße:	80 cm
Anzahl Fenster	2 (fest) gehärtetes Isolierglas
Dacheindeckung*:	P020581 - EPDM P020558 - Easy-roofing, 7 Rollen
Innentür:	Einzeltür aus Holz mit gehärtetes bronzeglas
Außentür:	abschließbare Doppeltür aus Holz mit gehärtetes Isolierglas
Innerer Boden	Fichtenholzdielen
Äußerer Boden:	Imprägnierte Fichtenholzdielen
Saunabänke:	2 Ebenen, Erlenholz
Dach:	Dachschalung aus Fichte
Inklusive:	Bodengitter aus Metall für Kondenswasser, Montagezeichnungen und Befestigungsmaterialien

Ofen

Siehe Seite 62 für die Ofenmatrix mit der Auswahl zwischen Holzofen und verschiedenen Elektroheizung

Zubehör

weitere Informationen auf Seite 64

Rückenlehnen aus Erlenholz 1 Stück:	P009730
Rückenlehnen aus Erlenholz 2 Stücke:	P009725
Rückenlehnen aus Erlenholz 3 Stücke:	P009748
Zusätzliches Fenster (zu öffnen) 110 x 54 cm:	P009726
Sauna-Zubehörset:	P020958
Saunaleuchte:	P020959
LED-Set sauna:	P159807
Harvia Saunakissen:	P058915
Harvia Badetuch grau:	P058916
Harvia Handtuch rot:	P058917
Harvia Sauna-Zubehörset:	P058921
Harvia Düfte:	P058919
Harvia Sauna-Pflegeset:	P058918

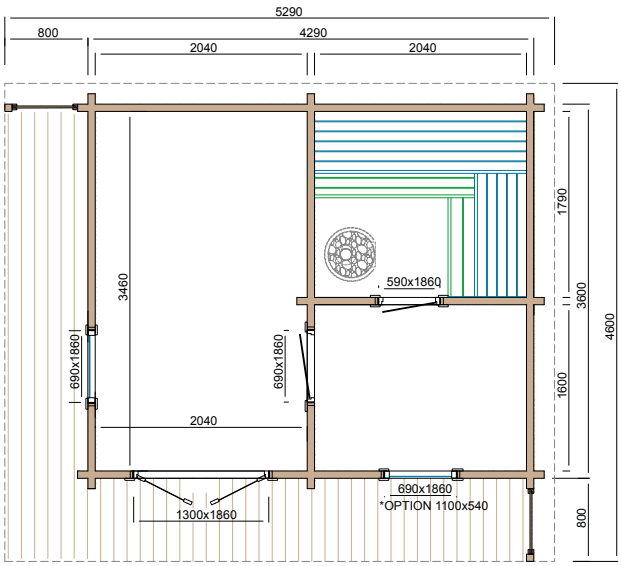

*) Zuschlag

Scannen Sie für weitere Informationen und einen Eindruck von diesem Produkt ->

Mit einem Harvia Ofen entscheiden Sie sich für Qualität in Ihrer Sauna. Wählen Sie in der folgenden Übersicht einen für Ihre Sauna geeigneten Ofen vaus. Bei uns finden Sie ein holzbefeuertes Modell oder einen Elektro-Saunaofen.

	Innensauna Alaska Corner	Innensauna Panorama	Inari	Jakobstad	Tampere XXS	Tampere XS	Tampere S	Tampere M
Harvia Trendy XE ★★	✓	✓						
Harvia Trendy X ★	✓	✓						
Harvia Legend ★★★	✓	✓	✓	✓	✓	✓	✓	✓
Harvia Linear 18 compact ★★★	✗	✗	✗	✗	✗	✗	✗	✗
Abgasaustritt Holzofen	✗	✗	✗	✗	✗	✗	✗	✗
Metallbodenplatte für Holzofen	✗	✗	✗	✗	✗	✗	✗	✗
Steinkorb für Holzofen	✗	✗	✗	✗	✗	✗	✗	✗

Harvia Trendy X Ofen

Artikelnummer: K062466
Abmessung: 41 x 28 x 60 cm
Ofen: für trocken Sauna mit Rauminhalt von 8m³-14m³
Integrierte Elektronische steuerung: Ja
Heizungskapazität: 9kW
Anschluss: 400V
Montage: an der Wand
Garantie: 2 Jahre
Inklusive: Thermostat, Uhrschalter, AnschluBpanel an die Unterseite, Saunasteine

Harvia Legend

Artikelnummer: K062469
Heizungs-kapazität: 10.8 kW
Abmessung: 108 x 32,5 x 32,5 cm
Ofen: für trocken sauna mit Rauminhalt von 9-18m³
Garantie: 2 Jahre
Inklusive: Bedienfeld, Türfühler und Temperaturfühler, sind direkt mit dem Ofen verbunden, Saunasteine

Harvia Trendy XE Ofen inklusive CF9 Steuerung

Artikelnummer: K062467
Abmessung: 41 x 28 x 60 cm
Ofen: für trocken sauna mit Rauminhalt von 8m³-14m³
Integrierte Elektronische steuerung: Nein
Heizungskapazität: 9kW
Heizgrenze: 6 Stunde
Garantie: 2 Jahre
Inklusive: Luftführung aus rostfreiem Stahl, AnschluBpanel an die Unterseite, Hauptschalter, Lichtschalter, Temperaturregelar, Temperaturfühler, Überhitzungsschutz, Saunasteine
Steuerung: Harvia Steuerung CF9 (inbegriffen)

★ = basis ★★ = standard ★★★ = luxus

Tampere L	Tampere XL	Juuka	Puolanka	Vaasa	Kokkola	Tanhua	Kristinestad	Rovaniemi	Fass 205	Pod Tolva	Oval	
		★★	★★	★★	★★	★★	★★	★★	★★	★★	★★	K062467
		★★	★★	★★	★★	★★	★★	★★	★★	★★	★★	K062466
★	★	★	★	★	★	★						K062469
★★★	★★★	★★★	★★★	★★★	★★★	★★★	★★★	★★★	★★★	★★★	★★★	K062470
★★★	★★★	★★★	★★★	★★★	★★★	★★★	★★★	★★★	★★★	★★★	★★★	P156387/P156388
★★★	★★★	★★★	★★★	★★★	★★★	★★★	★★★	★★★	★★★	★★★	★★★	P020964
★★★	★★★	★★★	★★★	★★★	★★★	★★★	★★★	★★★	★★★	★★★	★★★	K062468

Harvia Linear 18 Compact ★★★

Artikelnummer: K062470
Abmessung: 45 x 51 x 77 cm
Ofen: für trocken Sauna mit Rauminhalt von 5m³-8m³
Garantie: 2 Jahre
Heizungskapazität: 14,30 kW
Inklusive: Saunasteine und Schutzummantelung
Tipp: Erweitern Sie den Holzofen mit einem Steinkorb für zusätzliche Wärme! (siehe Art. K062468 auf Seite 64)

Metallbodenplatte ★★★

Artikelnummer: P020964
Abmessung: 66 x 47 x 6 cm

Abgasaustritt RVS304 ★★★

Artikelnummer: P156387
Abmessung: 250 cm
Inklusive: einwandiges Rohr 100 cm, doppelwandiges Rohr 100 cm, doppelwandiges Rohr 50 cm, Adapter zur Verbindung von einwandig zu doppelwandig, Deckenabschlussplatte, Keramikfaserdecke, EPDM-Dachplatte, 2 Schlauchschellen und Windschutzdach

Abgasauslass schwarz pulverbeschichtet RVS316 ★★★

Artikelnummer: P156388
Abmessung: 250 cm
Inklusive: einwandiges Rohr 100 cm, doppelwandiges Rohr 100 cm, doppelwandiges Rohr 50 cm, Adapter zur Verbindung von einwandig zu doppelwandig, Deckenabschlussplatte, Keramikfaserdecke, EPDM-Dachplatte, 2 Schlauchschellen und Windschutzdach

Sauna-Zubehörset

Artikelnummer: P020958
Besteht aus: aufgusskelle Sauna-Thermometer/ hygrometer, Sanduhr, Holzeimer (4 Liter) mit Innenbeschichtung aus Kunststoff

Saunaleuchte

Artikelnummer: P020959
Besteht aus: Bullauge mit Glühlampe und Abschirmung

Steinkorb für Holzofen

Artikelnummer: K062468
Inklusive: Saunasteine

Zusätzliches Fenster (zu öffnen)

Artikelnummer: P009726
Abmessung: 110 x 54 cm

Rückenlehne

Artikelnummer: P009730 (1 Stück)
P009725 (2 Stücke)
P009748 (3 Stücke)
Abmessung: 26 x 200 cm (per Rückenlehne)
Material: Erlenholz

Led-set Sauna

Artikelnummer: P159807
Abmessung: 2 Streifen à 180 cm, kürzbar
Farben: Rot, grün, blau, rosa, weiß
Wattleistung: 10 pro Meter
Inklusive: Befestigungsmaterial und Fernbedienung

Tuindeco International

Hauptsitz
Europark Allee 1
7742 NA Coevorden
Niederlande

+31 (0) 524 51 53 87
support@tuindeco.com

TUINDECO

LEADING IN GARDEN PRODUCTS

Möchten Sie noch mehr Inspiration?

Unser aktuelles Sortiment sehen Sie auf tuindeco.com

Unser komplettes Sortiment finden Sie online. Tuindeco-Händler können auch die aktuellen Lagerbestände einsehen und mit dem Händler-Login einfach Produkte im Webshop bestellen.

Die übersichtlichen Auswahlseiten machen es leicht, unser gesamtes Sortiment und alle Optionen zu finden

facebook.com/tuindeco @tuindeco @tuindeco-group

Druckfehler vorbehalten. Alle Abmessungen und Farben können abweichen. Zwischenzeitliche Modelländerungen sind möglich und Haftung diesbezüglich ist ausgeschlossen. Nachdruck (auch teilweise) verboten. Alle Bilder und Darstellungen in diesem Katalog sind Eigentum vonTuindeco International BV. Ihre Benutzung bedarf der nachdrücklichen Genehmigung von Tuindeco International BV.
Copyright © 2025 Tuindeco International BV

TUINDECO

LEADING IN GARDEN PRODUCTS